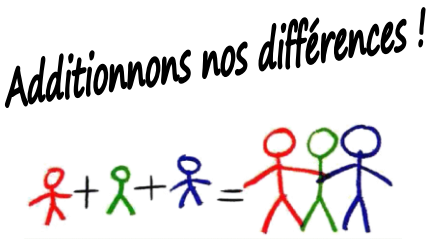

APAJH Loir-et-Cher

au service de la personne en situation de handicap

M.A.J.

Mars 2016

L'Association pour Adultes et Jeunes Handicapés de Loir et Cher (APAJH 41) a été créée en 1995 et compte à ce jour 15 établissements et services répartis sur 6 sites.

Ses valeurs sous-tendent l'ensemble de son action en faveur des personnes en situation de handicap ou vulnérables :

- Respect de la dignité des individus
- Accessibilité à tous les critères de la citoyenneté
- Valorisation des rôles sociaux
- Épanouissement des personnalités
- Laïcité
- Solidarité
- Inclusion maximale dans le milieu naturel

Cette action s'exerce sur les établissements et services existants mais aussi sur des projets répondant aux besoins révélés par le schéma départemental.

Le site internet de l'APAJH 41 présente, établissement par établissement, l'ensemble de ce qui est entrepris pour l'accompagnement des résidents et bénéficiaires des différents services.

Jean-Paul KERHOAS,
Président de l'Association Pour Adultes et Jeunes Handicapés de Loir-et-Cher

- Œuvrer au quotidien pour le respect des droits des personnes en situation de vulnérabilité et ce, quelles que soient leurs difficultés,
- Redonner à chacun dignité et sentiment d'utilité sociale,
- Agir pour que l'accessibilité universelle devienne réalité et qu'elle s'exerce dans tous les domaines de notre société,
- Combattre les préjugés, faire accepter la différence,
- Proposer un soutien adapté et personnalisé à chacun des quelques 500 enfants, adolescents et adultes accompagnés au sein des établissements et services de l'association,
- Veiller à l'amélioration permanente de la qualité des prestations proposées aux personnes accueillies,

Telles sont les ambitions qui animent les professionnels des établissements et services de l'APAJH de Loir-et-Cher pour faire vivre les valeurs de citoyenneté, de laïcité et de solidarité.

C'est en développant les réponses innovantes à même de répondre aux besoins des personnes en situation de vulnérabilité, en soutenant l'inclusion au sein des dispositifs de droit commun (travail, scolarité, logement, soins, loisirs, culture, sport), en se formant à une véritable éthique de l'accompagnement que les professionnels de l'APAJH 41 entendent concrétiser leur engagement pour une société plus solidaire.

Thierry WITTNER
Directeur Général de l'Association Pour Adultes et Jeunes Handicapés de Loir-et-Cher

SOMMAIRE

Localisation des Etablissements et Services ____ **1**

Siege social – BLOIS ____ **2**

SECTEUR ENFANCE ____ **2**

Institut Médico-Educatif «Les Sables de Naveil » ____ **3**

Maison d'Accueil à Caractère Educatif de SAINT OUEN ____ **5**

Institut Médico-Éducatif "Joseph Perrin" de VOUZON ____ **6**

Service d'Education Spécialé et de Soins à Domicile de ROMORANTIN ____ **7**

Antenne de l'Institut Médico-Éducatif "Joseph Perrin" de ROMORANTIN-LANTHENAY ____ **8**

Maison d'Enfants à Caractère Social « La Merisaie » de PONTLEVOY ____ **9**

SECTEUR ADULTE ____ **11**

Etablissement et Service d'Aide par le Travail "Services" de MONTRICHARD ____ **11**

Foyer d'Hébergement de Pontcher de MONTRICHARD ____ **12**

Foyer Occupationnel "Georges Levraux" de MONTRICHARD ____ **13**

Foyer d'Hébergement de la Sauldre de ROMORANTIN ____ **14**

Foyer Occupationnel de ROMORANTIN ____ **15**

Foyer d'Accueil Médicalisé de ROMORANTIN ____ **16**

Etablissement et Service d'Aide par le Travail de la Sauldre de ROMORANTIN ____ **17**

Etablissement et Service d'Aide par le Travail "Hors les Murs" de BLOIS ____ **18**

Service territorial d'Accompagnement à la Vie Sociale de BLOIS ____ **19**

Service d'Accueil Familial Spécialisé de BLOIS ____ **20**

Glossaire ____ **21**

Notes ____ **22**

Organigramme de l'association ____ **23**

Les dirigeants de l'association ____ **24**

L'A.P.A.J.H.41 en quelques chiffres ____ **25**

LOCALISATION DES ETABLISSEMENTS ET SERVICES

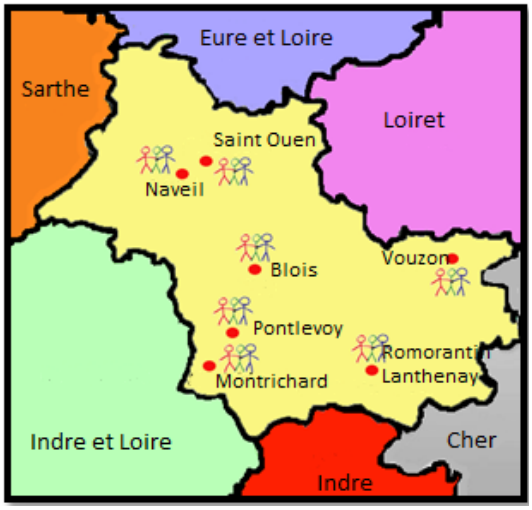

BLOIS

- Siège social de l'Association départementale APAJH de LOIR ET CHER
- E.S.A.T "Hors les Murs"
- S.A.V.S Territorial
- S.A.F.S

Téléphone : 02 54 55 98 72

MONTRICHARD

- E.S.A.T APAJH "Services"

Téléphone : 02 54 32 69 69

- Foyer d'Hébergement de Pontcher

Téléphone : 02 54 32 69 69

- Foyer Occupationnel "Georges Levraux"

Téléphone : 02 54 32 69 69

- Antenne S.A.V.S Territorial

Téléphone : 02 54 32 69 69

NAVEIL

- Institut Médio-Educatif "Les Sables de Naveil"

Téléphone : 02 54 23 19 60

PONLEVOY

- M.E.C.S « La Merisaie »

Téléphone : 02 54 32.51.54

ROMORANTIN

- E.S.A.T de la Sauldre

Téléphone : 02 54 76 88 29

- Foyer d'Hébergement de la Sauldre

Téléphone : 02 54 76 88 29

- Foyer Occupationnel

Téléphone : 02 54 76 88 29

- Foyer d'Aide Médicalisé (F.A.M.)

Téléphone : 02 54 76 88 29

- Service d'Education Spéciale et de Soins à Domicile (SESSAD)

Téléphone : 02 54 76 78 50

- Antenne S.A.V.S Territorial

Téléphone : 02 54 76 88 29

-Antenne Institut Médio-Educatif "Joseph Perrin"

Téléphone : 02 54 88 80 45

SAINT OUEN

- Maison d'Accueil à Caractère Educatif (MACET)

Téléphone : 02 54 77 23 33

VOUZON

- Institut Médio-Educatif "Joseph Perrin"

Téléphone : 02 54 88 82 50

SIEGE SOCIAL – BLOIS

Adresse	11, rue Alsace-Lorraine - 41000 BLOIS
Téléphone	02 54 55 98 72
Fax	02 54 78 51 63
Site Internet	www.apajh41.fr
Adresse E-mail	apajh41@apajh41.fr

Les Missions

Créée en 1995, pour notamment gérer trois établissements à Montrichard, l'Association au regard de son développement a obtenu l'agrément de son siège en Juillet 2010.
Exerçant des compétences conférées par la loi, notamment la loi n° 2002-2 de rénovation de l'action sociale, afin de venir en aide aux personnes handicapées, l'Association se doit de mettre en place une organisation pour prévenir les plus graves difficultés toujours possibles, et notamment celles qui pourraient être assimilées à des fautes.

L'Offre de service

Au service des établissements et de l'Association, le siège développe :

- **La fonction de « Conseil et Assistance »** auprès du Président et des instances de décision compte tenu des problèmes et procédures techniques à mettre en œuvre,
- **La fonction « Administrative »** de préparation et d'exécution des décisions prises par les organismes dirigeants, pour agir dans les meilleures conditions de sécurité et de connaissances des affaires,
- **La fonction « Technique »** d'études et de réalisation de projets relatifs à des restructurations d'équipements existants ou des nouveaux établissements répondant aux besoins existants sur le département,
- **La fonction « Finances »** d'élaboration, suivi et contrôle des budgets, comptes administratifs, comptes de résultat et bilans, avec mise sous contrôle des actes financiers effectués par les différents établissements au nom de l'Association,
- **La fonction « Personnel »** afin de prévenir et prendre en compte les demandes, besoins, revendications et situations litigieuses ou conflictuelles susceptibles d'apparaître au sein des structures placées sous l'autorité de l'Association.

L'Equipe

- 1 Directeur Général
- 1 Responsable des Affaires Financières
- 1 Responsable des Ressources Humaines
- 1 Assistante de direction
- 1 Gestionnaire payes
- 2 Agents comptables
- 1 Secrétaire

Les Locaux

Pour répondre au mieux aux besoins et attentes de nos interlocuteurs le siège dispose de :

- un vaste accueil
- un espace pour les moments de convivialité
- deux salles de réunion
- un « open space » pour la comptabilité
- cinq bureaux
- des locaux d'archivage

INSTITUT MEDICO EDUCATIF « LES SABLES DE NAVEIL » - NAVEIL

Type de structure	IME (Institut Médico-Educatif)
Type de public	Enfants/Adolescents de 6 à 20 ans
Type de déficiences	Autisme et TED
	Déficience intellectuelle
Places autorisées	48 places en semi-internat - 6 places en internat
Adresse	1 rue du Gris d'Aunis - 41100 NAVEIL
Téléphone	02 54 23 19 60
Fax	02 54 23 19 75
Adresse E-mail	ime.naveil@apajh41.fr

Les missions

Créé en 1968 à Naveil, au lieu-dit « Prépatour », cet I.M.E, conçu sous forme d'Externat Médico Educatif a été transféré en janvier 2012, à quelque distance de là, sous l'appellation « Les Sables de Naveil ».
Les 54 jeunes âgés de 6 à 20 ans, présentant une déficience intellectuelle avec troubles envahissants du développement sont accueillis dans un ensemble de locaux neufs, répondant parfaitement aux multiples exigences de la mission revenant dans ce contexte à l'APAJH de Loir-et-Cher.

A ce titre, celle-ci se doit de tout mettre en œuvre afin de :

- favoriser l'épanouissement, la réalisation de toutes les potentialités intellectuelles et affectives des jeunes afin d'assurer le maintien de leurs acquis ;
- veiller au développement des compétences de l'enfant de façon à favoriser leur bien-être au plan physique, psychologique et permettre le développement de leurs relations sociales en offrant selon les besoins, l'accueil, l'hébergement et la restauration;

L'offre de service

Dans le cadre des ces prises en charges globales, en fonction des besoins repérés, des prestations adaptées sont mises en œuvre :

- actions pédagogiques ;
- actions éducatives ;
- actions thérapeutiques ;
- rééducations …

L'équipe

- **Personnel de direction :**
  - 1 Directeur ;
  - 1 chef de service.
- **Personnel administratif :**
  - 1 secrétaire, assistante de direction
- **Personnel Services Généraux :**
  - 2 agents techniques ;
  - 2 agents de service intérieur.
- **Personnel éducatif :**
  - 4 éducateurs spécialisés ;
  - 4 moniteurs éducateurs ;
  - 1 éducateur de jeunes enfants ;
  - 3 aides médico-psychologiques ;
  - 1 éducateur scolaire ;
  - 1 aide à la personne.
- **Personnel de surveillance de nuit :**
  - 1 ouvrier qualifié ;
  - 1 agent de service intérieur.
- **Personnel médical et paramédical :**
  - 2 psychologues ;
  - 1 orthophoniste ;
  - 1 psychomotricien ;
  - 1 infirmière ;
  - 1 éducatrice spécialisée – équithérapeute ;
  - 1 aide-soignant.
- **Personnel Education Nationale :**
  - 5 professeurs des écoles spécialisés

Par ailleurs, l'institution propose les services d'une équipe pluridisciplinaire constituée de professionnels attentifs et disponibles.

Les locaux

Les infrastructures à disposition sont :

- un établissement constitué de trois unités d'accueil de jour et d'une unité d'accueil de jour et de nuit ;
- un pôle thérapeutique interne et externe au nombre duquel figure une ferme équestre;
- un dispositif de scolarisation interne à deux classes ;
- un pôle de scolarisation en milieu ordinaire constitué :
    - d'un dispositif C.L.I.S. à une classe dans une école du centre-ville de Vendôme ;
    - d'un dispositif U.L.I.S. à deux classes dans un collège du centre-ville de Vendôme

Entrée principale de l'I.M.E « Les Sables de Naveil »

Implantation des différents bâtiments de l'I.M.E « Les Sables de Naveil »

MAISON D'ACCUEIL A CARACTERE EDUCATIF ET THERAPEUTIQUE- SAINT OUEN

Type de structure	IME (Institut Médico-Educatif)
Type de public	Enfants/Adolescents de 6 à 16 ans
Type de déficiences	Autisme et TED
	Déficience intellectuelle
Places autorisées	6 places en accueil séquentiel ou temporaire
Adresse	5 rue Condorcet 41100 ST OUEN
Téléphone	02 54 77 23 33
Fax	02 54 77 23 85
Adresse E-mail	ime.naveil@apajh41.fr

Les missions

Crée en 2006, la Maison d'Accueil à Caractère Educatif et Thérapeutique est un établissement médico-social dont les missions sont :

- de favoriser l'épanouissement, la réalisation de toutes les potentialités intellectuelles, affectives et corporelles, l'autonomie maximale quotidienne et sociale,
- d'assurer l'accueil, l'hébergement, la restauration,
- d'assurer l'inclusion dans les différents domaines de la vie,
- de permettre le maintien des acquis,
- de favoriser le développement des compétences,
- de favoriser le bien être tant physique que psychologique,
- de favoriser le développement des relations sociales,
- d'assurer une surveillance médicale.

L'offre de service

Sont accueillis entre 30 et 40 enfants ou adolescents sur 6 places âgés de 6 à 16 ans présentant une déficience intellectuelle avec ou sans troubles associés ou présentant des troubles envahissants du développement.

La Maison d'Accueil à Caractère Educatif et Thérapeutique est ouverte 250 jours par an.

Les modalités d'ouverture sont les suivantes :

- du lundi après-midi (16h30) au samedi soir (18h00) sur les périodes hors vacances scolaires (accueil discontinu en complément d'un accueil de jour),
- du lundi après-midi (14h30) au samedi matin (11h00) sur les périodes de vacances scolaires (accueil continu).

Nous mettons en œuvre, dans le cadre de la prise en charge, des prestations adaptées aux besoins repérés et ce, sous la forme d'actions spécifiques :

- un accompagnement individualisé de qualité pour chaque enfant favorisant son développement et son autonomie (confection de repas, toilette,…),
- un hébergement et une restauration dans un cadre de vie de type familial,
- une organisation d'activités éducatives, sportives, culturelles et de loisirs adaptés à chacun,
- une éducation à la vie sociale par l'ouverture sur les villes de St Ouen, Vendôme et ses alentours,
- une prise en charge de soins courants (CMSP, CMPP,…).

L'équipe

L'institution propose les services d'une équipe pluridisciplinaire constituée de professionnels attentifs et disponibles.

- 1 Directeur
- 1 secrétaire
- 1 infirmière
- 1 moniteur éducateur
- 1 maitresse de maison
- 1 Cadre socio-éducatif
- 1 psychologue
- 3 éducateurs spécialisés
- 2 veilleurs de nuit
- 1 agent technique

Les locaux

Les infrastructures à disposition sont :

- 3 chambres,
- 1 salle d'activités,
- 1 bureau du personnel (chambre supplémentaire en cas de besoin),
- 1 grand séjour
- 1 salle à manger
- 1 grande cuisine
- 2 salles de bain
- 2 toilettes
- 1 grand garage
- 1 grand jardin

INSTITUT MEDICO-EDUCATIF "JOSEPH PERRIN" - VOUZON

Type de structure	IME avec Section d'Education et d'Enseignement Spécialisés et Section d'Initiation et de Première Formation Professionnelle
Type de public	Enfants, Adolescents et jeunes adultes de 6 à 20 ans
Type de déficiences	Autisme et TED
	Déficience intellectuelle avec ou sans troubles associés
Places autorisées	40 places pour DI en externat ou internat (30 places à partir de 12 ans) 7 places pour autistes et TED en externat ou internat (4 places 12/20 ans)
Adresse	Route de Ménestreau - 41600 VOUZON
Téléphone	02 54 88 82 50
Fax	02 54 88 82 69
Adresse E-mail	ime.vouzon@apajh41.fr

Les missions

L'IME « Joseph PERRIN » ouvert en 1971 accueille des jeunes orientés par la MDPH de Loir et Cher. Les missions de l'établissement sont :

- aider au développement global de la personne,
- favoriser l'accession à un mieux-être,
- favoriser le développement de sa personnalité et l'émergence d'une image de soi plus positive,
- favoriser le développement de son potentiel intellectuel,
- développer ses capacités d'autonomie,
- développer ses compétences scolaires, professionnelles et sociales,
- préparer son insertion sociale et professionnelle,
- assurer la surveillance médicale.

L'offre de service

L'équipe pluridisciplinaire coordonne ses actions dans le cadre du Projet d'Accompagnement Personnalisé autour de cinq axes:

- **axe d'accueil :** information, hébergement, restauration, blanchisserie, …
- **axe éducatif :** socialisation, accompagnement de la vie quotidienne, activités ludiques, culturelles, sociales, sportives, …
- **axe thérapeutique :** surveillance médicale, soutien psychologique, rééducations en ortho-phonie et psychomotricité,

- **axe pédagogique :** scolarisation en classes internes, formation professionnelle
- **axe social :** accompagnement social, suivi après la sortie.

L'équipe

Composée de professionnels engagés au service de la réussite des jeunes accueillis, elle comprend :

- directeur, directeur adjoint, chefs de service.
- personnel administratif
- pôle médico-social : médecin, psychologues, orthophonistes, psychomotricienne, infirmière, aide-soignante, assistante sociale
- pôle éducatif : éducateurs spécialisés, moniteurs éducateurs, AMP, chargé d'insertion, professeur d'EPS.
- pôle pédagogique : enseignants de l'Education Nationale et éducateurs techniques
- services généraux : personnel de restauration, entretien, hygiène des locaux, chauffeurs, surveillants de nuit.

Les locaux

Sur une propriété boisée de 15 hectares, l'établissement dispose d'infrastructures adaptées à la mise en œuvre des différentes prestations de service proposées :

- Huit groupes de vie répartis sur 2 bâtiments d'accueil de jour et d'hébergement,
- Un hébergement en chambre individuelle pour les internes,
- Une restauration élaborée sur place,
- Un pôle médico-social regroupant l'infirmerie, les lieux de rééducations et de soutien,
- Un dispositif de scolarisation interne,
- Des ateliers de formation professionnelle (bâtiment, espaces verts, horticulture, Employé Technique de Collectivité, atelier polyvalent)
- Un gymnase ainsi que des terrains de sports
- Une salle multimédia connectée à internet et des postes informatiques installés dans les locaux accessibles aux jeunes (en accès sécurisé).

SERVICE D'EDUCATION SPECIALE ET DE SOINS A DOMICILE DE ROMORANTIN - ROMORANTIN

Type de structure	SESSàD (Service d'Education Spéciale et de Soins A Domicile)
Type de public	Enfants, adolescents et jeunes adultes âgés de 3 à 20 ans
Type de déficiences	Déficience intellectuelle avec ou sans troubles associés
Places autorisées	20 places
Adresse	69, rue Alain Fournier - 41200 ROMORANTIN - LANTHENAY
Téléphone	02 54 76 78 50
Fax	02 54 76 78 50 /*5
Adresse E-mail	sessad@apajh41.fr

Les missions

Un SESSAD est une structure d'aide qui privilégie l'accompagnement en milieu ordinaire. Son rôle d'évaluation, de coordination et de soutien puise son efficacité dans la qualité des partenariats qu'il engage et dans la qualité du lien qu'il construit avec les jeunes et leurs familles.
Le SESSAD de Romorantin, créé en 1996, dispose de 20 places. Sa mission consiste à :

- Permettre le maintien des personnes en situation de handicap dans leur milieu naturel de vie
- Faciliter l'accès aux structures ordinaires d'éducation avec les soutiens nécessaires aux besoins particuliers des jeunes
- Aider à l'acquisition de l'autonomie

Le SESSAD intervient sur le sud-est du département de Loir et Cher : Cantons de Lamotte-Beuvron, Salbris, Neung sur Beuvron, Mennetou sur Cher et de Romorantin.

L'offre de service

Pour favoriser le développement de chaque jeune, son autonomie dans la vie courante, tout en facilitant son inclusion dans les différents lieux de vie, le SESSAD propose des réponses personnalisées selon les axes de travail suivants :

- **L'axe d'accueil** : Une attention toute particulière est portée à la qualité de l'accueil, des informations transmises, de la disponibilité.
- **L'axe thérapeutique et rééducatif :** suivi médical, soutien psychologique, rééducations psychomotrices, orthophoniques. Les séances ont lieu en individuel ou en petit groupe. La participation des parents peut être sollicitée.
- **L'axe éducatif :** Des interventions éducatives d'éveil, de création, d'ouverture aux structures sportives, culturelles, d'aide à la gestion de l'argent, du temps, sont proposées.
- **L'axe pédagogique :** Le soutien pédagogique peut se réaliser sous la forme d'une aide aux devoirs, d'une re-médiation, d'un soutien des apprentissages scolaires en classe, d'un suivi de la formation générale des apprentis, en individuel ou en groupe.
- **L'axe social :** Cet axe comprend l'aide à la constitution de dossiers administratifs ou de demandes d'aides financières en lien avec les dispositifs de droits commun ainsi que l'accompagnement de l'orientation professionnelle.
- **Soutien à la parentalité** : axe transversal qui consiste, par des rencontres régulières, à soutenir les parents dans leur fonction parentale et à reconnaître leurs compétences. L'équipe travaille à l'instauration d'un lien de confiance avec eux. Le projet personnalisé est établi en commun.
-

L'équipe

- 1 Directeur,
- 1 Secrétaire
- 1 Psychologue
- 1 Psychomotricienne
- 1 Directeur adjoint
- 1 Médecin pédiatre
- 1 Educateur spécialisé
- 1 Assistante sociale
- Orthophonistes (conventions avec le secteur libéral)

Les locaux

Même si la majorité des interventions du service s'effectue sur les lieux de vie habituels des jeunes (domicile, école, collège, centre de loisirs ….), certains soutiens peuvent se dérouler au sein de l'un des deux appartements que le SESSAD occupe. L'autre appartement est dédié à l'accueil et l'administration. Ces locaux sont situés dans un quartier du centre-ville de Romorantin dans une volonté d'inclusion à la cité.

ANTENNE DE L'INSTITUT MEDICO-EDUCATIF "JOSEPH PERRIN" - ROMORANTIN-LANTHENAY

Type de structure	IME (Institut Médico-Educatif)
Type de public	Enfants, Adolescents et jeunes adultes de 6 à 16 ans
Type de déficiences	Autisme et TED
	Déficience intellectuelle avec ou sans troubles associés
Places autorisées	30 places pour DI en externat 5 places pour autistes et TED en externat
Adresse	Antenne du Mail, 5 rue Jules Ferry 41200 ROMORANTIN LANTHENAY
Téléphone	02.54.88.80.45
Fax	02.54.76.57.32
Adresse E-mail	ime.romorantin@apajh41.fr

Les missions

Cette antenne de L'IME « Joseph PERRIN » accueille depuis la rentrée de septembre 2012, en externat du lundi au vendredi, des jeunes orientés par la MDPH de Loir et Cher, avec les mêmes missions que celles du site de Vouzon. A terme, 35 jeunes (dont 5 autistes) seront accueillis dans cette structure.

L'offre de service

Le projet de l'antenne de Romorantin est basé sur des principes forts:

- un dispositif de proximité,
- un dispositif intégré à la cité,
- un dispositif de scolarisation dans les établissements scolaires ordinaires de Romorantin sous la responsabilité d'enseignants spécialisés de l'IME au sein d'unités d'enseignement délocalisées,
- un dispositif ouvert sur la cité et à la cité.

Un projet d'accompagnement personnalisé est élaboré en concertation avec la famille pour chaque jeune ; il définit les interventions (type et durée) effectuées par les professionnels.

L'équipe

Une équipe pluridisciplinaire d'une quinzaine de personnes intervient au sein de ce dispositif d'accompagnement. Elle comprend :

- directeur,
- secrétaire,
- éducateurs spécialisés, professeur d'EPS,
- psychologue, orthophoniste, psychomotricienne, plasticienne
- médecin, infirmière, assistante sociale,

Les locaux

L'antenne de l'IME est située en plein cœur de Romorantin, au 5 rue Jules Ferry, dans les bâtiments de l'ancienne école du Mail, loués à la Mairie de Romorantin et remis aux normes pour l'accueil de jeunes handicapés mentaux par l'APAJH de Loir et Cher.

Deux bâtiments permettent l'accueil des enfants et adolescents dont un petit pavillon qui abrite l'unité réservée aux jeunes autistes.

Des espaces de jeux extérieurs sécurisés entourent les bâtiments d'accueil.

Une classe de l'IME est installée au sein de l'école élémentaire Emile MARTIN et une autre au sein du collège Maurice Genevoix.

MAISON D'ENFANTS A CARACTERE SOCIAL « LA MERISAIE » - PONTLEVOY

Type de structure	MECS (Maison d'Enfants à Caractère Social)
Type de public	Enfants et adolescents de 6 à 16 ans, garçons et filles
Places autorisées	71 places dont 50 places en Internat et 21 places en Dispositif d'Accompagnement à la Parentalité au Placement (DAPP)
Adresse	6, rue du petit bois, 41400 PONTLEVOY
Téléphone	02.54.32.51.54
Fax	02.54.52.62.38
E-Mail	lamerisaie@apajh41.fr

L'INTERNAT de la MECS « *La Merisaie* »

Les missions

Créée en 1948, la Mecs La Merisaie est un établissement dont les missions sont les suivantes :

- De Protection des enfants confiés, en prenant en compte les particularités de chaque situation.
- D'accompagnement, en proposant un soutien éducatif et psychologique visant à la « re-construction » de la personnalité du sujet, à la restauration des liens familiaux et à la revalorisation de ses potentialités.
- D'orientation, en proposant une scolarité, une insertion sociale adéquates et une poursuite des objectifs fixés par le Projet Pour L'enfant ou à défaut son projet individuel.
- D'autonomisation, en permettant à chaque enfant d'intégrer un univers social et culturel qui favorise son épanouissement et son accès à citoyenneté à l'âge adulte.

L'offre de service

L'équipe pluridisciplinaire coordonne ses actions dans le cadre du projet personnel du jeune :

Axe d'accueil : information, hébergement (chambre individuelle), restauration, blanchisserie

Axe éducatif : socialisation, accompagnement de la vie quotidienne, activités ludiques, culturelles, sociales et sportives.

Axe thérapeutique : vigilance (para)médicale, suivi psychologique, mises en places de suivis (rééducation en orthophonie…), organisation de visites chez les spécialistes.

Axe pédagogique : scolarisation à l'extérieur avec un suivi par deux enseignants de l'Unité interne d'adaptation du parcours scolaire.

L'équipe

1 directeur, 1 chef de service éducatif, 1 coordinatrice, 1 psychologue, 1 assistante de direction, 1 infirmière (à mi-temps), 1 économe, 1 secrétaire, 20 éducateurs internat, 4 éducateurs DAPP, 4 maîtresses de maison, 1 agent de service intérieur, 4 surveillants de nuit, 2 veilleurs de nuit, 2 hommes d'entretien, 2 enseignants.

Les équipements

Dans un parc verdoyant de près de deux hectares, l'établissement (ancien couvent) dispose de :

- 5 groupes de vie (appelés maisons) répartis sur 3 bâtiments avec un hébergement en chambre individuelle
- Une infirmerie
- Une salle de spectacle (ancienne chapelle)
- Des ateliers (informatique, cuisine)
- Une salle de détente (pour la lecture et les jeux calmes)
- Une salle de motricité
- Un foyer
- Un gymnase et des terrains de sport

Le D.A.P.P de « La Merisaie »

Coordonnées :

MECS « La Merisaie »	Antenne de Romorantin
6, rue du petit bois, 41400 PONTLEVOY	17, rue des trois Rois, 41200 ROMORANTIN
Tel : 02.54.32.51.54	Tel : 02.54.98.26.77
Mail : dapplamerisaie@apajh41.fr	

Public accueilli :

Le D.A.P.P a une capacité d'accueil de **21 places** pour des jeunes garçons et filles de 6 à 18 ans faisant l'objet de mesures de protection administrative ou judiciaire confiés par l'Aide sociale à l'enfance.

L'accueil ponctuel : Les jeunes du D.A.P.P peuvent être accueillis ponctuellement

- à l'internat de « La Merisaie » ou
- à l'internat des établissements partenaires du dispositif :
  - unités de vie de Vendôme ou de Blois du C.D.E.F,
  - internat du Foyer Amitié de Chambon sur Cisse.

L'Equipe :

1 directeur - 1 coordinatrice - 3 Educatrices spécialisées

Les Missions :

Mise en œuvre des mesures confiées au Dispositif d'Accompagnement Parental au Placement pour, par le biais de rencontres, au minimum bi-hebdomadaires ayant pour but de :

- Développer des actions éducatives à destination des jeunes dans leur milieu naturel (famille, école, ville, lieux de loisirs …),
- Elaborer et accompagner le projet personnalisé du jeune,
- Soutenir son intégration scolaire et sociale dans son environnement,
- Soutenir les parents dans l'exercice de leurs fonctions parentales,
- Garantir les démarches de soins médicaux et psychologiques,
- Développer le partenariat nécessaire à la prévention, l'intégration sociale du jeune.

Types d'Actions :

- Entretiens individuels avec le jeune,
- Entretiens familiaux,
- Partage d'une activité commune,
- Accompagnement dans les démarches à effectuer : soins, loisirs, scolarité, partenaires divers,
- Rencontre sur lieux scolaires ou de loisirs,
- Possibilité de séjours alternés en foyer ou en famille d'accueil.

Organisation :

Zone d'intervention : Sud Loire : MDCS de Romorantin ou de Contres essentiellement.

Protocole d'admission :

- Commission d'admission,
- Signature d'accueil provisoire ou ordonnance de jugement,
- Visite d'admission sur le lieu d'accueil ponctuel envisagé :
  - « La Merisaie » pour les garçons et filles de 6 à 16 ans.
  - « Le Foyer Amitié » pour les garçons de 13 à 18 ans.
  - « Les unités de vie » du CDEF pour les filles de 13 à 18 ans.

Durée des mesures : 6 mois renouvelables 1 à 2 fois (exceptionnellement)

Accueil ponctuel :

- En cas de nécessité dans une situation de crise ou d'incapacité des parents.
- Pour permettre au jeune de participer à des activités au sein de l'établissement ou à un transfert.

ETABLISSEMENT ET SERVICE D'AIDE PAR LE TRAVAIL "SERVICES" - MONTRICHARD

Type de structure	ESAT (travail adapté)
Type de public	Adultes
Type de déficiences	Déficience intellectuelle
	Handicap psychique
Places autorisées	47 personnes en équivalents temps plein
Activités	Blanchisserie
	Maintenance et Hygiène des locaux
	Restauration-Cuisine
	Création et entretien d'espaces verts
Adresse	5, rue Lucien Lhotellier - 41400 MONTRICHARD
Téléphone	02 54 32 69 69
Fax	02 54 32 17 27
Adresse E-mail	apajh.montrichard@apajh41.fr

Les missions

Créé en 1998, l'E.S.A.T. est un établissement dont les missions sont :

- d'inclure au mieux dans la société la personne accueillie,
- d'aider de manière à donner un maximum d'autonomie,
- d'orienter, guider et soutenir, aussi bien dans l'organisation du travail que des soutiens,
- de maintenir les acquis des travailleurs,
- de favoriser l'épanouissement, la réalisation de toutes les potentialités intellectuelles; l'autonomie maximale quotidienne, sociale et professionnelle,
- d'assurer l'inclusion dans les différents domaines de la vie,
- de proposer des activités professionnelles adaptées et des soutiens appropriés,
- de favoriser l'insertion en milieu ordinaire de travail.

L'offre de service

L'ESAT APAJH " SERVICES " accueille 47 personnes en équivalent temps plein et met en œuvre, dans le cadre de l'accompagnement, des prestations individualisées.

L'équipe

- 1 Directeur
- 1 Chef d'atelier
- 1 Secrétaire
- 1 Psychologue
- 1 Infirmière
- 1 Educateur scolaire
- 1 Chargé d'insertion
- 1 Agent d'entretien
- 6 Moniteurs d'Ateliers
- 1 Moniteur Principal responsable de la cuisine

Les locaux

L'établissement met à la disposition des usagers les infrastructures suivantes :

- 1 bâtiment administratif
- 1 infirmerie
- 1 atelier Blanchisserie
- 1 atelier Maintenance et Hygiène des Locaux
- 1 atelier Espaces Verts
- 1 cuisine centrale et 1 cafétéria
- 1 salle de soutien
- 1 salle multimédia
- 2 salles de pause
- des sanitaires et vestiaires

FOYER D'HEBERGEMENT DE PONTCHER - MONTRICHARD

Type de structure	F.H. (Foyer hébergement/Foyer éclaté)
Type de public	Adultes
Type de déficiences	Déficience intellectuelle
	Handicap psychique
Places autorisées	25 Personnes
Adresse	2, rue des Alouettes - 41400 MONTRICHARD
Téléphone	02 54 32 69 69
Fax	02 54 32 17 27
Adresse E-mail	apajh.montrichard@apajh41.fr

Les missions

Créé en 1998, Le foyer est une structure dont les missions sont :

- d'inclure au mieux dans la société la personne accueillie,
- d'héberger et aider de manière à donner un maximum d'autonomie,
- d'orienter, guider et soutenir, aussi bien dans l'organisation des loisirs que dans la vie quotidienne,
- de maintenir les acquis des résidants,
- de favoriser l'épanouissement, la réalisation de toutes les potentialités intellectuelles, affectives et corporelles ; l'autonomie maximale quotidienne et sociale,
- d'assurer l'inclusion dans les différents domaines de la vie,
- d'aider dans la vie courante et dans les soins d'entretien nécessités par l'état de dépendance des personnes accueillies,
- d'accompagner le résidant dans son suivi médical.

L'offre de service

Le foyer de Pontcher héberge 25 personnes travaillant à l'ESAT et met en œuvre, dans le cadre d'un accompagnement éducatif, un suivi social individualisé, adapté aux difficultés et aptitudes de chacun.

L'équipe

- 1 Directeur
- 1 Chef de Service
- 1 Secrétaire
- 1 Psychologue
- 2 Surveillants de nuit
- 3 Animateurs 1ére catégorie
- 2 Animateurs 2ème catégorie
- 2 Aides Médico-Psychologiques

Les locaux

Pour répondre au mieux aux besoins et attentes des résidants, le Foyer de Pontcher met à disposition 8 appartements collectifs :

- Bureau du FH :
  - 2 rue des alouettes, 41400 Montrichard

- Maisons :
  - 8 rue des alouettes, 41400 Montrichard
  - 10 rue des alouettes, 41400 Montrichard

- Appartements :
  - 3 rue des lièvreries, 41400 Montrichard
  - 3 rue de la vieille chaussée, 41 400 Montrichard
  - 4 rue de la vieille chaussée, 41400 Montrichard
  - 10 rue de la vieille chaussée, 41400 Montrichard

FOYER OCCUPATIONNEL "GEORGES LEVRAUX" - MONTRICHARD

Type de structure	F.O. (Foyer occupationnel/Foyer de vie)
Type de public	Adultes
Type de déficiences	Déficience intellectuelle
	Handicap psychique
Places autorisées	32 Personnes à temps plein
Adresse	5, rue Lucien Lhotellier - 41400 MONTRICHARD
Téléphone	02 54 32 69 69
Fax	02 54 32 17 27
Adresse E-mail	apajh.montrichard@apajh41.fr

Les missions

Créé en 1998, le Foyer de Vie est une structure dont les missions sont :

- d'inclure la personne accueillie dans la société,
- d'héberger et aider de manière à donner un maximum d'autonomie,
- d'orienter, guider et soutenir, aussi bien dans l'organisation des loisirs que dans la vie quotidienne,
- de maintenir les acquis
- de favoriser l'épanouissement et la réalisation de toutes les potentialités intellectuelles, affectives et corporelles ; l'autonomie maximale quotidienne, sociale,
- d'assurer l'inclusion dans les différents domaines de la vie,
- d'aider dans la vie courante et dans les soins d'entretien nécessités par l'état de dépendance
- d'assurer une surveillance médicale.

L'offre de service

Le foyer occupationnel Georges Levraux héberge 32 personnes à temps plein et met en œuvre, dans le cadre d'un accompagnement éducatif individualisé, des prestations adaptées aux besoins des résidants:

- hébergement - restauration
- activités d'inclusion – socialisation
- activités de loisirs, culturelles et sportives

L'équipe

Pour répondre au mieux aux besoins et attentes des résidants, le Foyer de Vie Georges Levraux propose les services d'une équipe de professionnels composée de :

- 1 Directeur
- 1 Chef de Service
- 1 Secrétaire
- 1 Psychologue
- 3 Surveillants de Nuit
- 1 Agent de Service Intérieur
- 10 Aides Médico-Psychologiques
- 1 Moniteur Éducateur
- 3 Animateurs 1ère catégorie

Les locaux

L'établissement met à disposition 3 Unités de Vie composées chacune de :

- 11 chambres individuelles avec salles d'eau et sanitaires
- 1 salle commune de restauration-détente
- 1 salon TV

A proximité des unités de vie :

- 3 salles d'activés
- 1 salle de projection
- 1 salle d'informatique

FOYER D'HEBERGEMENT DE LA SAULDRE - ROMORANTIN

Type de structure	F.H (Foyer hébergement/Foyer éclaté)
Type de public	Adultes
Type de déficiences	Déficience intellectuelle
	Handicap psychique
Places autorisées	
Adresse	35 Route des Pruniers - 41200 ROMORANTIN - LANTHENAY
Téléphone	02 54 76 76 99
Fax	02 54 76 50 44
Adresse E-mail	foyer.hebergementromo@apajh41.fr

Les missions

Créé en 1994, le foyer est un établissement dont les missions sont :

- d'inclure la personne accueillie dans la société,
- d'héberger et aider de manière à donner un maximum d'autonomie,
- d'orienter, guider et soutenir aussi bien dans l'organisation des loisirs que dans la vie quotidienne,
- de maintenir les acquis des résidents,
- de favoriser l'épanouissement, la réalisation de toutes les potentialités intellectuelles, affectives et corporelles, l'autonomie maximale quotidienne, sociale et professionnelle,
- d'assurer l'inclusion dans les différents domaines de la vie,
- d'aider dans la vie courante et dans les soins d'entretien nécessités par l'état de dépendance des personnes accueillies,
- d'accompagner les usagers dans leur suivi médical.

Sont accueillies dans l'établissement 22 personnes en situation de handicap sur l'établissement situé 35 route de Pruniers et 4 personnes dans des appartements en ville.

L'offre de service

Il est mis en œuvre, dans le cadre de la prise en charge, les prestations adaptées aux besoins :

- accompagnement social
- activités d'insertion - socialisation
- activités d'hébergement – restauration
- activités de loisirs, culturelles et sportives

L'équipe

- 1 Directeur
- 5 Educateurs ou AMP
- 1 Psychologue
- 1 Secrétaire
- 2 Veilleurs de nuit
- 1 Ouvrier d'entretien

Les locaux

Pour répondre au mieux aux besoins et attentes, l'établissement propose les services d'une équipe de professionnels à l'écoute et met à disposition les infrastructures suivantes :

- 1 pavillon pour l'hébergement d'un couple ou de deux usagers.
- 2 appartements pour une personne.
- 1 bâtiment comportant 22 chambres et une chambre d'accueil temporaire.

FOYER OCCUPATIONNEL - ROMORANTIN

Type de structure	FO (Foyer occupationnel/Foyer de vie)
Type de public	Adultes
Type de déficiences	Déficience intellectuelle
	Handicap moteur
	Handicap psychique
Places autorisées	21 Personnes à temps plein
Adresse	7 bis, route des Pruniers - 41200 ROMORANTIN - LANTHENAY
Téléphone	02 54 96 97 98
Fax	02 54 76 86 61
Adresse E-mail	foyer.hebergementromo@apajh41.fr

Les missions

Créé en 2008, le foyer est une structure dont les missions sont :

- d'inclure au mieux dans la société la personne accueillie,
- d'héberger et aider de manière à donner un maximum d'autonomie,
- d'orienter, guider et soutenir aussi bien dans l'organisation des loisirs que dans la vie quotidienne,
- de maintenir les acquis des résidants,
- de favoriser l'épanouissement, la réalisation de toutes les potentialités intellectuelles, affectives et corporelles, l'autonomie maximale quotidienne, sociale et professionnelle,
- d'assurer l'inclusion dans les différents domaines de la vie,
- d'aider dans la vie courante et dans les soins d'entretien nécessités par l'état de dépendance des personnes accueillies,
- d'assurer une surveillance médicale

L'offre de service

Sont accueillies 21 personnes à temps plein dont 7 au titre de l'accueil médicalisé et 5 personnes en accueil de jour. Sont mises en œuvre dans le cadre de l'accompagnement, les prestations adaptées aux besoins :

- activités d'inclusion - socialisation
- activité d'hébergement – restauration
- loisirs
- sports

L'équipe

Pour répondre au mieux aux besoins et attentes, l'établissement propose les services d'une équipe de professionnels à l'écoute :

- 3 Animateurs 1ére catégorie
- 3 Animateurs 2ème catégorie
- 6 Aides Médico-Psychologiques
- 3 Veilleurs de nuit
- 1 Chef de service
- 1 Directeur
- 1 Secrétaire
- 1 Ouvrier entretien
- 1 Psychologue

Les locaux

Sont mises à disposition les infrastructures suivantes :

- 3 pavillons pour l'hébergement
- 1 site d'accueil de jour pour les activités occupationnelles

FOYER D'ACCUEIL MEDICALISE - ROMORANTIN

Type de structure	FAM (Foyer d'Accueil Médicalisé)
Type de public	Adultes
Type de déficiences	Déficience intellectuelle
	Handicap moteur
	Handicap psychique
	Traumatisme crânien
	Déficiences intellectuelles
Places autorisées	7 Personnes
Adresse	7 bis, route des Pruniers - 41200 ROMORANTIN - LANTHENAY
Téléphone	02 54 96 97 98
Adresse E-mail	foyer.hebergementromo@apajh41.fr

Les missions

Créé en 2008, le foyer d'accueil médicalisé est une structure dont les missions sont :

- proposer un soutien médical et des soins constants,
- d'héberger et aider de manière à donner un maximum d'autonomie,
- d'orienter, guider et soutenir aussi bien dans l'organisation des loisirs que dans la vie quotidienne,
- de maintenir les acquis,
- de favoriser l'épanouissement, la réalisation de toutes les potentialités intellectuelles, affectives et corporelles, l'autonomie maximale quotidienne, sociale,
- d'assurer l'inclusion dans les différents domaines de la vie,
- d'aider dans la vie courante et dans les soins d'entretien nécessités par l'état de dépendance des personnes accueillies.

L'offre de service

Sont accueillis 7 résidents au titre de l'accueil médicalisé. L'unité de vie du FAM jouxte les unités de vie du foyer occupationnel. Sont mises en œuvre, dans le cadre de l'accompagnement, les prestations adaptées aux besoins :

- un suivi médical avec visite du médecin généraliste 2 fois par mois,
- un suivi en kinésithérapie et en orthophonie sur prescription médicale
- un suivi par les infirmières diplômées d'Etat,
- des activités d'inclusion et de socialisation,
- des activités d'hébergement et de restauration,
- des activités de loisirs et de culture.

L'équipe

- 1 Educateur spécialisé
- 1 Moniteur éducateur
- 1 Aide médico-psychologique
- 1 Aide-soignante
- 1 Directeur
- 1 Chef de service
- 1 Psychologue
- 1 Secrétaire
- 1 Ouvrier d'entretien
- 1 Médecin généraliste dans le cadre d'une convention
- 1 Kinésithérapeute et 1 Orthophoniste sur prescription médicale

Les locaux

- 1 Pavillon d'hébergement
- 1 Site d'accueil de jour pour les activités occupationnelles

ETABLISSEMENT ET SERVICE D'AIDE PAR LE TRAVAIL DE LA SAULDRE - ROMORANTIN

Type de structure	ESAT (travail adapté)
Type de public	Adultes
Type de déficiences	Déficience intellectuelle
	Handicap psychique
Places autorisées	49 équivalents temps pleins
Activités	Création et entretien d'espaces verts
	Sous traitance industrielle - Conditionnement
	Entretien des sols et des surfaces
	Détachement de personnel en entreprise
	Blanchisserie – Repassage – Location de costumes
Adresse	Site de la Dabinerie - Rue de Longueville 41200 ROMORANTIN - LANTHENAY
Téléphone	02 54 76 88 29
Fax	02 54 76 50 44
Adresse E-mail	secretariat.romorantin@apajh41.fr

Les missions

Créé en 1991, L'E.S.A.T. est un établissement dont les missions sont :

- d'accompagner la personne accueillie à s'insérer dans la société par l'activité professionnelle,
- d'aider de manière à donner un maximum d'autonomie,
- de proposer des activités professionnelles adaptées et des soutiens appropriés,
- d'orienter, guider et soutenir dans l'exercice de l'activité professionnelle,
- de maintenir les acquis des travailleurs,
- de favoriser l'épanouissement, la réalisation de toutes les potentialités intellectuelles, l'autonomie maximale quotidienne, sociale et professionnelle,
- d'assurer l'inclusion dans les différents domaines de la vie,
- de favoriser l'insertion en milieu ordinaire de travail.

L'offre de service

L'établissement accueille 49 personnes en équivalents temps plein et met en œuvre, dans le cadre de l'accompagnement des prestations individualisées.

L'équipe

Pour répondre au mieux aux besoins et attentes, l'établissement propose les services d'une équipe de professionnels à l'écoute :

- 1 Directeur
- 1 Adjoint technique
- 1 Secrétaire
- 1 Psychologue
- 1 Chauffeur livreur
- 8 Moniteurs d'atelier

Les locaux

Sont mises à disposition les infrastructures suivantes :

- 1 bâtiment administratif
- 1 atelier de sous-traitance – conditionnement et un local de stockage
- 1 atelier repassage – blanchisserie – location de costumes
- 1 atelier pour les activités espaces verts et entretien de sols et surfaces
- des sanitaires et vestiaires
- 1 salle de pause
- 1 infirmerie
- les postes et en adaptant les conditions de travail.

ETABLISSEMENT ET SERVICE D'AIDE PAR LE TRAVAIL "HORS LES MURS" - BLOIS

Type de structure	ESAT (travail adapté)
Type de public	Adultes
Type de déficiences	Déficience intellectuelle
	Handicap psychique
Activités	Mise à disposition
Places autorisées	40 Personnes
Adresse	11, rue Alsace-Lorraine - 41000 BLOIS
Téléphone	02 54 55 98 72
Fax	02 54 78 51 63
Adresse E-mail	esathlm@apajh41.fr

Les missions

L'Etablissement et Service d'Aide par le Travail hors les murs de l'APAJH de Loir et Cher est ouvert depuis le 2 avril 2007, ses missions sont :

- Accompagner la personne en situation de handicap dans l'élaboration d'un projet professionnel réaliste et correspondant au mieux à ses potentialités physiques, cognitives et à ses aspirations.
- Négocier avec les entreprises du milieu ordinaire des contrats de mise en situation professionnelle qui correspondent aux aspirations et capacités des usagers de l'ESAT.
- Apporter les soutiens médico-sociaux et psycho-éducatifs nécessaires à la bonne tenue du poste de travail.
- Fournir à l'entreprise d'accueil le conseil et la disponibilité nécessaire à la pérennité du partenariat.
- Assurer le suivi individualisé dans son milieu socio- professionnel.
- Accompagner chaque usager dans l'élaboration d'un projet individualisé de développement qui vise à :

- Valoriser la personne en situation de handicap par la reconnaissance de son utilité sociale à travers un travail le plus « normalisé » possible.
- Susciter des désirs et guider les choix.
- Permettre une inclusion socioprofessionnelle dans la cité.
- Favoriser l'autonomie professionnelle et sociale.
- Accéder à un mode de vie conforme aux attentes de chacun.
- Favoriser une insertion professionnelle de droit commun en milieu ordinaire de travail pour les personnes qui en ont le désir et le potentiel, autant que faire se peut.

L'offre de service

Le dispositif de l'ESAT hors les murs permet de proposer une activité professionnelle intégrée en milieu ordinaire et adaptée aux possibilités de chacun, respectant la localisation géographique et garantissant le maintien des liens sociaux existants pour les personnes accueillies.

L'équipe

L'équipe de l'ESAT hors les murs est composée de :

- 1 Directeur
- 1 Directeur Adjoint
- 2 Monitrices d'atelier
- 1 Chargé d'insertion
- 1 Psychologue Clinicien
- 1 Psychologue du Travail
- 1 Secrétaire

Les locaux

Les bureaux de l'ESAT hors les murs sont au siège de l'Association.

Les entreprises accueillantes sont situées sur l'ensemble du département.

SERVICE TERRITORIAL D'ACCOMPAGNEMENT A LA VIE SOCIALE - BLOIS

Type de structure	Service d'accompagnement à la vie sociale (SAVS)
Type de public	Adultes
Type de déficiences	Déficience intellectuelle
	Handicap psychique
Places autorisées	46 Personnes
Adresse	11, rue Alsace-Lorraine - 41000 BLOIS
Téléphone	02 54 55 98 72
Fax	02 54 78 51 63
Adresse E-mail	savs@apajh41.fr

Les missions

Créé en 1998, le SAVS est « Territorial » depuis le 1er Octobre 2010 et a une capacité d'accueil de 46 personnes en situation de handicap. Il est ouvert 365 jours par an et peut accueillir les usagers sur trois sites différents (Blois, Montrichard et Romorantin). Celui-ci permet de :

- Contribuer à l'élaboration, l'expression et la réalisation du projet de vie de la personne en s'appuyant sur ses connaissances et compétences
- Favoriser l'autonomie
- Faciliter le maintien ou la restauration des liens familiaux, sociaux, universitaires ou professionnels de la personne.
- Favoriser l'accès de la personne à l'ensemble des services offerts par la collectivité.
- Accompagner la personne dans l'exercice de sa citoyenneté.

L'offre de service

Le SAVS s'engage à apporter une aide dans la vie quotidienne de la personne en respectant son projet de vie.

Cela se traduit par :

- une évaluation des besoins de la personne
- une aide et un accompagnement pour la vie domestique (courses, élaboration des menus, tâches ménagères) et sociale.
- une aide et un soutien dans l'élaboration de projets personnels (projets de vacances, recherche d'emploi, recherche de logement,…)
- une aide, un accompagnement et/ou une mise en place de soins médicaux
- une aide à la mise en place de loisirs (activités sportives, ateliers créatifs,…)
- une mise en place d'ateliers (cuisine, informations administratives,…)
- une guidance dans les dispositifs législatifs et réglementaires
- une prise en compte de la vie affective, sociale et familiale
- un accompagnement et/ou soutien dans les démarches administratives

Pour ce faire, les modalités d'accompagnement sont les suivantes :

- visites à domicile
- rendez-vous dans les locaux du SAVS
- accompagnements extérieurs (courses, rendez-vous médicaux, loisirs, démarches administratives,…)

L'équipe

Pour répondre au mieux aux besoins et attentes des personnes accompagnées, le SAVS a une équipe pluridisciplinaire composée de :

- 1 Directeur
- 1 Secrétaire
- 1 Psychologue
- 4 Travailleurs sociaux
  (Educateurs Spécialisés, A.M.P.,…)

Les locaux

Le service met à disposition dans chaque antenne :

- un bureau éducatif
- un espace pour les moments de convivialité

Adresses des antennes SAVS :

Blois (41000) : 11, rue Alsace Lorraine
Montrichard (41400) : 5, rue Lucien lhotellier
Romorantin (41200) : 7 bis, route de Pruniers

SERVICE D'ACCUEIL FAMILIAL SPECIALISE - BLOIS

Type de structure	Service d'Accueil Familial Spécialisé (S.A.F.S)
Type de public	Jeunes de 16 à 25 ans
Type de déficiences	Déficience intellectuelle
	Handicap psychique stabilisé
Places autorisées	6 Personnes
Adresse	11, rue Alsace-Lorraine - 41000 BLOIS
Téléphone	02 54 55 98 72
Fax	02 54 78 51 63
Adresse E-mail	safs@apajh41.fr

Les missions

Créé début 2014, le SERVICE D'ACCUEIL FAMILIAL SPECIALISE est une structure dont la mission est :

- De proposer à des jeunes gens un hébergement en famille d'accueil quand, pour diverses raisons, il ne leur est pas possible d'aller dans la leur propre. Cet accueil peut se faire à temps plein ou en complément d'une prise en charge en établissement,
- Grâce au travail d'équipe, de mettre en place des actions permettant aux jeunes accueillis de cheminer vers un projet d'adulte,
- De favoriser leur autonomie tant sociale que professionnelle,
- De les aider dans l'organisation de leur quotidien (loisirs, suivi médical, etc.),
- De veiller à leur bien-être et leur sécurité physique, morale et sanitaire.

L'offre de service

Nous proposons une prise en charge à 6 personnes et mettons en œuvre, dans ce cadre les prestations adaptées aux besoins :
- d'insertion
- de socialisation
- de loisirs, sport, vacances

A ces fins, le SAFS propose :

Une équipe de professionnels

Pour répondre au mieux aux besoins et attentes des personnes accompagnées, le SAFS a une équipe pluridisciplinaire composée de :

- 1 Directeur
- 1 Educatrice Spécialisée
- 1 Psychologue un jour par semaine
- 6 Accueillants(es) Familiaux (ales)
- 1 Secrétaire

De plus, l'équipe du SAVS vient en soutien, lorsque cela est nécessaire

Des locaux

Ils sont situés au siège de l'Association APAJH41, 11, rue Alsace Lorraine à Blois (41000).
Chaque famille met à disposition au moins une chambre par usager et s'engage à partager les lieux de vie commune et son quotidien avec lui.

GLOSSAIRE

Sigle	Définition
A.M.P.	Aide Médico-Psychologique
A.R.S.	Agence Régionale de Santé
C.D.C.P.H.	Conseil Départemental Consultatif des Personnes Handicapées
C.L.I.S.	Classe d'Intégration Scolaire
C.M.P.P.	Centre Médico-Psycho-Pédagogique
C.M.S.P.	Centre Médico-Social et Pédagogique
C.P.A.M.	Caisse Primaire d'Assurance Maladie
D.A.P.P.	Dispositif d'Accompagnement Parental au Placement
D.I.	Déficience Intellectuelle
E.M.P.	Externat Médico-Pédagogique
E.S.A.T.	Etablissement et Service d'Aide par le Travail
E.T.P.	Emploi à Temps Plein
F.A.M.	Foyer d'Accueil Médicalisé
F.H.	Foyer d'Hébergement
F.O.	Foyer Occupationnel
I.M.E	Institut Médico-Educatif
M.A.C.E.T.	Maison d'Accueil à Caractère Educatif et Thérapeutique
M.D.P.H	Maison Départementale des Personnes Handicapées
M.E.C.S	Maison d'Enfants à Caractère Social
S.A.F.S	Service d'Accueil Familial Spécialisé
S.A.V.S.	Service d'Accompagnement à la Vie Sociale
S.E.E.S.	Section d'Education et d'Enseignement Spécialisés
S.E.S.S.A.D.	Service d'Education Spéciale et de Soins A Domicile
S.I.P.F.P.	Section d'Initiation et de Première Formation Professionnelle
T.E.D.	Trouble Envahissant du Développement
U.L.I.S	Unité Localisée pour l'Inclusion Scolaire

NOTES

ORGANIGRAMME DE L'ASSOCIATION

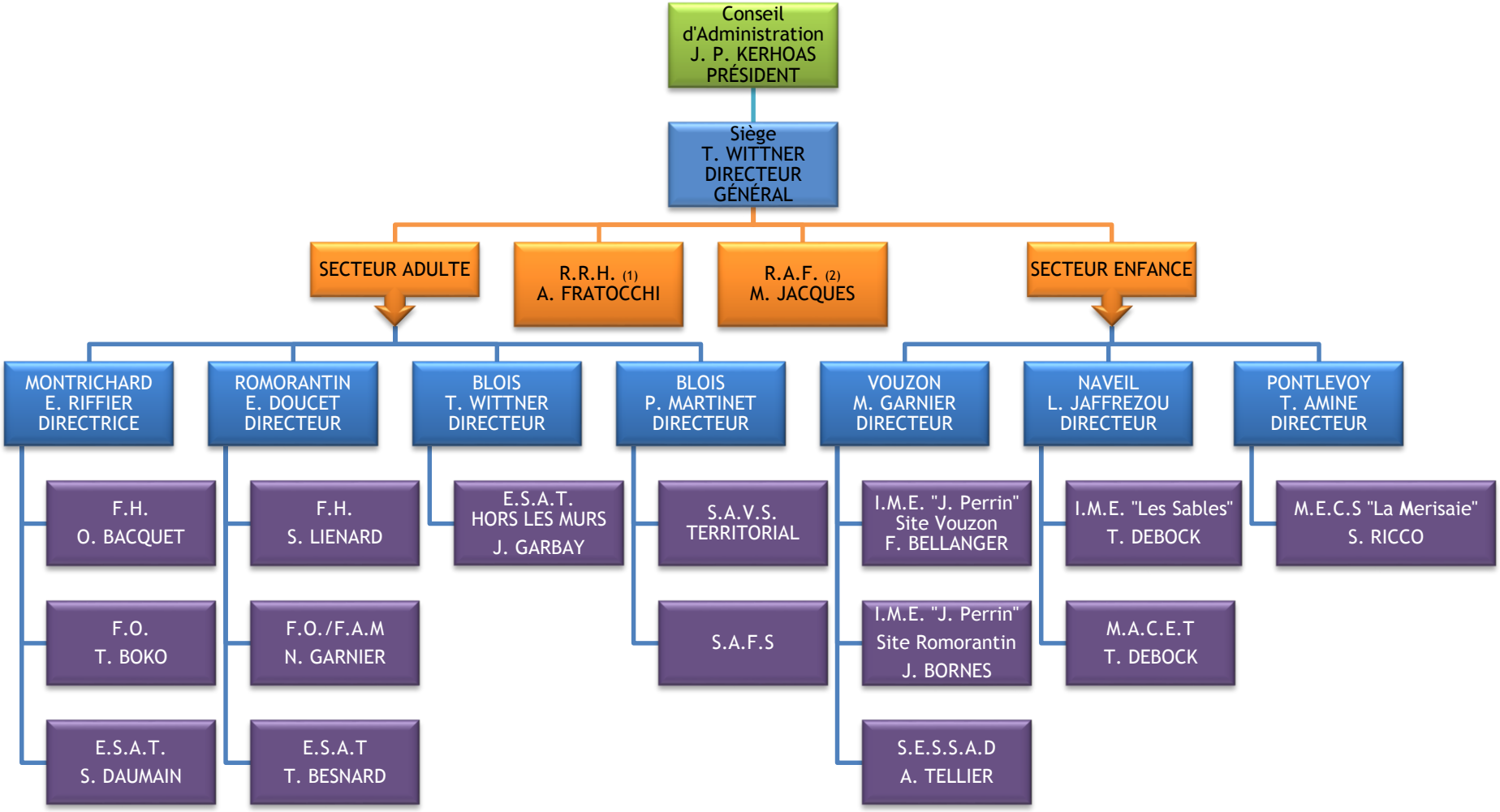

(1) Responsable des Ressources Humaines
(2) Responsable des Affaires Financières

LES DIRIGEANTS DE L'ASSOCIATION

Nom Prénom	Bureau	Commission Recrutement des cadres	Commission Financière (3)	Commission Communication
Jean-Paul KERHOAS	Président	Membre de droit de l'ensemble des commissions		
Pierre LANGLAIS	Vice-Président	X		
Annick DEVISMES	Vice-Président	X		X
Catherine CAMPELLI	Secrétaire			X
Colette KERHOAS	Secrétaire-Adjointe			X
Jacqueline VACELET	Trésorière		X	
Béatrice HEIMONET	Trésorière-Adjointe		X	X
Gilbert FERDANE-DEVAUX	Membre du Bureau			
Jacqueline VANDELLE (1)	Membre du Bureau			
Michel CHEMINOT (2)	Membre du Conseil d'Administration	X		
Adelin GERMAIN	Membre du Conseil d'Administration	X		
Michel GUIMONET	Membre du Conseil d'Administration			
Marie-France LANCERY	Membre du Conseil d'Administration			
Antoine LESTANG	Membre du Conseil d'Administration			
Lucette POITEVIN	Membre du Conseil d'Administration			
Hélène RONFORT	Membre du Conseil d'Administration			

(1) Représente l'Association Sologne Handicap
(2) Représente la municipalité de Romorantin-Lanthenay
(3) Autres Membres de cette commission :
Thierry WITTNER (Directeur Général APAJH41), **Murielle JACQUES** (Responsable Affaires Financières APAJH41) et **Florence THORÉ-PASSY** (Personne qualifiée)

L'A.P.A.J.H.41 EN QUELQUES CHIFFRES

Localisation des établissements	Nature de l'établissement ou des services	Capacité agréée		PERSONNEL en place 2014		PREVISIONNEL PRODUITS 2015 (2)
		Enfants	Adultes	E.T.P. (1)	Personnes physiques	
MONTRICHARD Etablissements Georges Levraux	Foyer Occupationnel = F.O		32	20,87	24	1 424 329,00
	Foyer d'Hébergement = F.H		25	11,68	15	743 135,00
	E.S.A.T BPAS (2)		47	9,21	13	682 070,00
	E.S.A.T BAPC (3)			3,25	4	
ROMORANTIN Etablissements de la Sauldre	Foyer d'Hébergement = F.H		26	9,88	13	748 142,00
	E.S.A.T BPAS (1)		49	10,51	13	654 889,00
	E.S.A.T BAPC (2)			1	1	
	Foyer Occupationnel = F.O		36	25,95	31	1 637 286,00
	Foyer d'Accueil Médicalisé = F.A.M		9	6,04	10	257 679,00
BLOIS Rue Alsace Lorraine	S.A.V.S Territorial		46	4,29	7	252 326,00
	S.A.F.S		6	7,39	9	300 982,00
	E.S.A.T BPAS (2)		37	5,73	10	417 331,00
	E.S.A.T BAPC (3)			1,8	2	794 217,00
	SIEGE			5,56	8	434 248,00
NAVEIL	Institut Médico-éducatif =I.M.E "Les Sables de Naveil"	54		30,45	35	2 265 030,00
	Maison d'Accueil à Caractère Educatif et Pédagogique = M.A.C.E.T	6		9,92	16	453 851,00
VOUZON IME Joseph Perrin	Institut Médico-éducatif =I.M.E	82		66,21	74	3 978 761,00
ROMORANTIN SESSAD	Service d'Education Spéciale de Soins A Domicile=SESSAD	20		5,72	11	378 938,00
Totaux		162	313	235,46	296	15 423 214,00 €
		475				15 423 214,00 €

(1) Equivalent Temps Plein (2) Budget Principal d'Action Sociale

L'A.P.A.J.H. de Loir et Cher remercie la :

CAISSE D'EPARGNE
LOIRE-CENTRE

pour son aimable participation financière à la réalisation de ce document.